Variety Cruises

LA GRECIA CLÁSICA
2027

- A bordo del M/Y Harmony V de 25 camarotes:
  Junio, Julio y Agosto 2027
- Cruceros de 8 días desde Atenas a Atenas
- A bordo del M/Y Harmony G de 21 camarotes: Abril, Mayo, Agosto, Septiembre y Octubre 2027

DE UN VISTAZO

UN VIAJE EN CRUCERO QUE LE PERMITIRÁ DESCUBRIR LAS MARAVILLAS DE LA GRECIA CLÁSICA, A TRAVÉS DEL MAR EGEO HASTA EL PELOPONESO

Disfrute del equilibrio entre los cruceros convencionales y los yates privados, de la mano de un emocionante viaje de descubrimiento, explorando las maravillas de la Grecia clásica. Las hermosas Cícladas, Kea, Santorini, Mykonos y la vecina isla arqueológica de Delos, protegida por la UNESCO. Creta, la isla griega más grande y más al sur. Las aguas cristalinas de la isla de Kythira, una joya escondida del mar Egeo. El Peloponeso con tesoros históricos de Monemvasia y Nafplion.

Highlights de este crucero:

Santorini - Mykonos - Delos - Crete - Hydra - Nafplion - Monemvasia - Kea - Kythira

LA GRECIA CLÁSICA

SALIDAS VIERNES | 7-NOCHES/8-DIAS
A BORDO DEL M/Y HARMONY V & HARMONY G | 2026

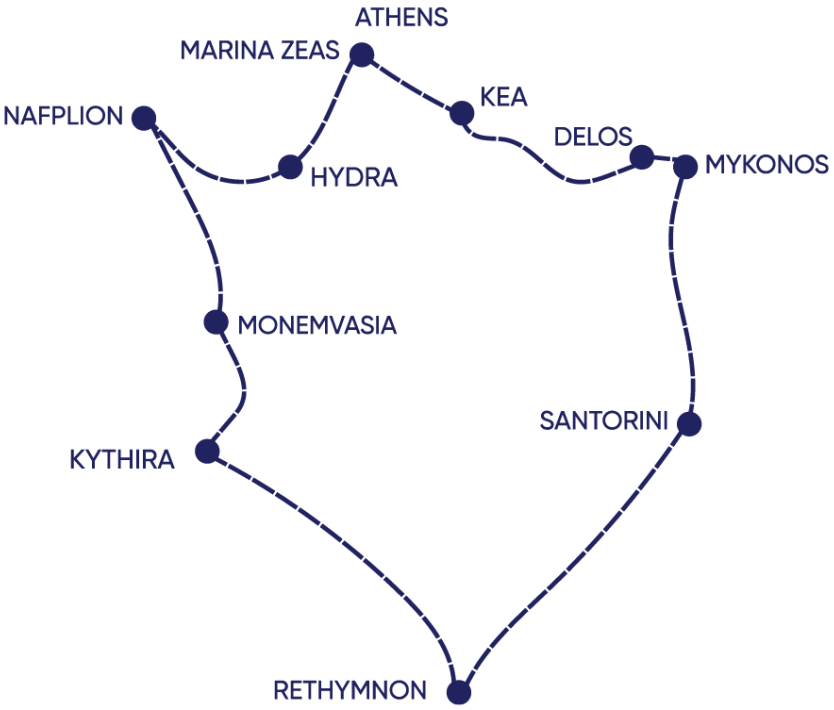

DIA 1 - ATENAS – KEA

Embarque en Marina Zea en Atenas, entre las 14:00 y las 15:00 horas. Disfrute de una bebida de bienvenida y conozca a su tripulación y compañeros de viaje. Salida vía Cabo Sunion hacia Kea. Tiempo libre para explorar el pequeño puerto de Kea, Coressia, después de la cena. Salida de madrugada hacia Delos. Noche en el mar.

DIA 2 - DELOS – MYKONOS

Tour opcional por la mañana al sitio arqueológico único de Delos, la isla más sagrada de la antigüedad. Hacia el puerto de Mykonos, con una parada para nadar en el camino. Tarde y noche libres para disfrutar del estilo de vida cosmopolita de la isla. Noche en Mykonos.

DIA 3 - SANTORINI

Navegación a primera hora de la mañana y llegada al mediodía a Santorini (anclaje en Fira). Experimente el impresionante entorno natural de la caldera volcánica. Visita opcional a sitios arqueológicos y pueblos típicos con vistas únicas sobre el mar Egeo. Navegación nocturna hacia Creta.

DIA 4 - RETHYMNON – CRETA

Llegada por la mañana al famoso y animado puerto de Rethymnon en Creta. Visita opcional a la antigua ciudad de Knossos, cerca de Heraklion. Salida tardía para Kythira. Noche en el mar.

DIA 5 - KYTHIRA

Parada para nadar durante el mediodía y llegada por la tarde a Kythira, una joya isleña menos conocida que ahora se está convirtiendo rápidamente en una de las favoritas entre los visitantes de Grecia. Tarde libre para visitar la pintoresca ciudad principal de Chora y experimentar los encantos de esta pacífica isla. Noche en Kythira.

DIA 6 - MONEMVASIA – NAFPLION

Navegación a primera hora de la mañana hacia Monemvasia. Descubra esta importante ciudad fortificada medieval, con tiempo libre para explorar la arquitectura bizantina y veneciana excepcionalmente conservada y experimente la belleza de su entorno natural. Salida hacia Nafplion a primera hora de la tarde, con una parada para nadar en el camino. Llegada por la tarde a Nafplion. El casco antiguo es encantador, con calles estrechas y una arquitectura muy característica de la época. Además, se pueden ver impresionantes fortificaciones medievales en el puerto que coronan las colinas. Noche en Nafplion.

DIA 7 - NAFPLION – HYDRA – MARINA ZEA – ATENAS

Visita opcional a Micenas, el poderoso palacio amurallado de Agamenón, el rey homérico aqueo. Salida a primera hora de la tarde hacia la isla de Hydra. Tiempo libre para explorar esta pintoresca ciudad portuaria. Cena de despedida con el capitán. Llegada a Marina Zea, Atenas, de madrugada.

DIA 8 - MARINA ZEA – ATENAS

Desembarque a las 9 am después del desayuno.

Los itinerarios se pueden cambiar a discreción de Variety Cruises y del capitán del barco en caso de condiciones climáticas adversas (vientos de 6/7 Beaufort o más según el barco), de que las autoridades portuarias no permiten que un barco salga del puerto o en caso de otras condiciones extraordinarias. Dichos cambios de itinerario no dan derecho automáticamente a los pasajeros a ningún reembolso, pero Variety Cruises garantiza que los pasajeros desembarquen en el puerto de desembarque anunciado a tiempo para sus vuelos.

SALIDAS Y TARIFAS Desde Atenas, Marina Zeas **Salidas los viernes**	**MY HARMONY G**	**MY HARMONY V**
	Abr 16*, 23*, 30* May 07, 21, 28 Jul 30 (Harmony G) Ago 27 Sep 03, 10, 17, 24 Oct 01, 08, 15*	**Jun 04, 11, 18 Jul 23***
CATEGORÍAS	TARIFAS PVP EN EUR POR PERSONA EN DBL/TWIN	
En el Harmony G **Cat C** Cubierta inferior, camas twin o cama doble **En el Harmony V** **Cat C** Cubierta inferior, cama doble	**€ 2.900**	**€ 3.100**
En el Harmony G Cat B Cubierta principal, camas twin **En el Harmony V** Cat B Cubierta principal, camas twin o cama doble	**€ 3.650**	**€ 3.650**
En el Harmony G **Cat A** Cubierta principal, cama doble **En el Harmony V** **Cat A** Cubierta superior, camas twin o cama doble	**€ 4.150**	**€ 4.250**
En el Harmony G **Cat P** Cubierta superior, camas twin o cama doble **En el Harmony V** **Cat P** Cubierta superior, camas twin o cama doble+cama individual	**€ 4.570**	**€ 4.570**
SUPLEMENTO INDIVIDUAL	**60% en C, B, A y 75% en P en Harmony G y Harmony V**	
3ª persona con descuento	**30% en Cat P a bordo del Harmony V / en Cat C a bordo del Harmony G**	
CARGOS PORTUARIOS	**€ 350 (Harmony G y V)**	

-10% dto por Reserva Anticipada en todos los viajes marcados con (*) asterisco, para todas las reservas realizadas hasta el 31 DE ENERO DE 2027 (salvo las salidas de Junio y Septiembre)

"Política de niños/Oferta familiar como se indica a continuación*"

TÉRMINOS Y CONDICIONES

A/ La tarifa incluye

- Alojamiento en camarotes dobles o twin (2 camas) con ducha/wc privado y aire acondicionado.
- Media pensión: Desayuno buffet americano y una comida diaria, incluyendo un Cóctel de Bienvenida, noche local temática, BBQ (si el tiempo lo permite) y la Cena con el Capitán. Café de "Melitta", té y agua mineral gratis todo el día.
- Uso de equipos de pesca y snorkelling (sujeto a disponibilidad).
- Coordinador de crucero de habla inglesa.

B/ La tarifa NO incluye

- Bebidas (excepto las mencionadas anteriormente).
- Excursiones u otros servicios en tierra.
- Propinas para la tripulación (13-15€ por pasajero y por día).
- Gastos personales de los pasajeros.
- Wi-Fi (disponible con cargo).

DESCUENTO POR RESERVA ANTICIPADA

- La reserva se debe garantizar con el 35% del depósito en la confirmación
- Excluidos cargos portuarios.
- No aplica para grupos.
- El descuento no se puede combinar con otras ofertas.
- Sujeto a niveles de ocupación, se puede retirar en cualquier momento.

*POLÍTICA PARA NIÑOS

- Los descuentos para niños se aplican a niños de 5 a 17 años que compartan habitación en un camarote triple con dos adultos pagando la tarifa completa.
- Los cargos portuarios no tienen descuento.
  - Niños de 5 a 10 años: **50% de descuento** sobre la tarifa PVP por persona en camarote twin
  - Niños de 11 a 17 años: **35% de descuento** sobre la tarifa PVP por persona en camarote twin
- En caso de más de un camarote, se aplican tarifas completas de adulto.

*OFERTA PARA FAMILIAS (SOLICITAR DISPONIBILIDAD)

- **Máximo 2 niños compartiendo camarote con 1 adulto:**
  - El adulto paga tarifa individual, y los niños viajan gratis.
- **2 adultos compartiendo camarote con 1 niño:**
  - Crucero gratis para niños menores de 10 años
  - 50% descuento para niños entre 11 y 17 años
- **2 adultos compartiendo camarote con 2 o 3 niños (independientemente de la edad):**
  - Ambos camarotes serán tratados como tarifa individual (de adulto).
- Niños (11-17 años) **habiendo reservado con antelación** la Oferta para Familias:
  - 25% descuento en todas las excursiones opcionales

*La oferta debe solicitarse en el momento de la reserva, está sujeta a disponibilidad y a niveles de ocupación. Las tasas portuarias están excluidas.

Condiciones y Restricciones de la Oferta para Familias

- Se aplica sobre menores entre 5 y 17 años.
- Descuento aplicable sobre nuevas reservas.
- Mencionar "Special Family Offer" para poder aplicar los descuentos especiales.
- Sujeto a disponibilidad.
- Los cargos portuarios no tienen descuento.
- Descuentos no combinables con otros descuentos especiales.
- Se aplican las estándar condiciones de pago y de cancelación.

PAGOS Y DEPÓSITO

Depósito de 25% a los 5 días de la reserva.
Pago final 95 días antes de la salida
Confirmar opciones de pago con Variety Cruises.

CANCELACIONES

240 - 120 días antes del embarque existen unos gastos de cancelación de 120€ (por persona) como gastos de administración, que se convertirá en un crédito para un futuro crucero, canjeable en reservas realizadas hasta 12 meses después de la cancelación, válido para cualquier crucero/fecha.

Gastos cancelación:
119-90 días antes del embarque 15% de la tarifa de crucero.
89-60 días antes del embarque 25% de la tarifa de crucero.
59-30 días antes del embarque 50% de la tarifa de crucero.
29-00 días antes del embarque 100% de la tarifa de crucero.

Las cancelaciones deben ser confirmadas por Variety Cruises siempre por escrito.

CAMBIOS

Puede haber gastos por cambios en la fecha del crucero o reducción del número de pasajeros solicitados con menos de 60 días de antelación a la salida del crucero. Los cambios deberán ser confirmados por Variety Cruises por escrito.

SEGURO DE VIAJE

Es obligatorio que el cliente cuente con un seguro de viaje adecuado durante toda la duración de sus vacaciones, que le brindará cobertura en caso de cancelación o cambios en el itinerario, incluyendo cancelación del contrato por parte del Cliente, provisión de gastos de asistencia, enfermedad, fallecimiento o accidente personal, atención médica, daños y/o pérdida de equipaje, repatriación.

REVISIÓN DE CONTENIDOS

Tour Operadores que oferten nuestros cruceros en su catálogo o en su página web por itinerario, descripción del navío e imágenes, deberán enviar a Variety Cruises un borrador del contenido para verificar posibles errores previa a su publicación, así como dos copias del folleto cuando esté impreso. Todo ello para asegurar que nuestros clientes reciben una correcta información y poder garantizarles un alto nivel de satisfacción. Variety Cruises no se responsabiliza de una información imprecisa o de una mala representación de nuestros barcos o itinerarios de crucero si no ha recibido un borrador previo a la impresión del folleto o a la publicación de la página web.

TÉRMINOS Y CONDICIONES

10. Ofertas Especiales y Reservas de Cruceros Promocionales

1. Definición

Las Ofertas Especiales, Tarifas Promocionales, Tarifas con Descuento y Ofertas por Tiempo Limitado (conjuntamente, las «Ofertas Especiales») son reservas de cruceros ofrecidas bajo condiciones comerciales específicas, que pueden diferir de las reservas estándar.

2. Condiciones de pago

Las reservas realizadas bajo Ofertas Especiales pueden requerir el pago total o parcial en el momento de la reserva, según se especifique en cada oferta. Las condiciones de pago aplicables se comunicarán claramente en el momento de la reserva y se confirmarán en la confirmación de la misma.

3. Cancelación y otras condiciones

Las Ofertas Especiales pueden estar sujetas a políticas de cancelación específicas, normas de reembolso u otras condiciones que prevalecerán sobre los Términos y Condiciones estándar, salvo que se indique expresamente lo contrario.

• Los términos completos de cada Oferta Especial están disponibles en la sección Ofertas de nuestro sitio web.

• Todas las cancelaciones deben presentarse por escrito y solo serán efectivas una vez confirmadas por escrito por VARIETY CRUISES World.

4. Crédito para futuros cruceros u otros beneficios

Cuando corresponda, los beneficios como Créditos para Futuros Cruceros, comisiones reducidas u otras ventajas adicionales se definirán en la Oferta Especial. Las condiciones de dichos beneficios también se comunicarán en el momento de la reserva y se confirmarán por escrito.

5. Aceptación de las condiciones

Al completar una reserva bajo cualquier Oferta Especial, el pasajero confirma que ha leído y aceptado todas las condiciones de pago, cancelación y demás condiciones específicas aplicables a dicha oferta, las cuales pueden consultarse en la sección Ofertas.

6. Responsabilidad de los colaboradores

Los colaboradores que vendan cruceros de Variety Cruises World son responsables de garantizar que los clientes finales estén plenamente informados de la política aplicable a las Ofertas Especiales y reservas promocionales en el momento de la venta. VARIETY CRUISES World no asume ninguna responsabilidad por errores de comunicación por parte de terceros.

SU BUQUE

M/Y HARMONY V
Mega Yate

INFORMACIÓN GENERAL
Eslora: 55 m
Botado: 2009 | Renovado: 2017
Camarotes: 25
Capacidad: 49 pasajeros
Tripulación: 16-18

El M/Y HARMONY V es un yate elegante de 55m de eslora y fue construido/botado en julio de 2009. El HARMONY V cumple con las normas de seguridad de EUROSOLAS, ISPS (Código Internacional de Seguridad en Puntos de Buques), ISM (Gestión Internacional de Seguridad), mientras que su potentes motores y estabilizadores permitirán una navegación segura y cómoda. El servicio a bordo es proporcionado por el capitán, el coordinador del crucero y sus experimentados miembros de la tripulación. El servicio será atento o discreto de acuerdo con las preferencias del cliente y siempre se presta atención a la seguridad y comodidad de los viajeros. Las excursiones organizadas están disponibles para la mayoría de los puntos de escala y se pueden reservar con 24 horas de anticipación.

SU BUQUE

M/Y HARMONY V
Mega Yate

360°
SUN DECK

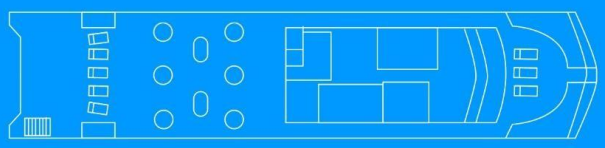

RIVIERA
MAIN DECK

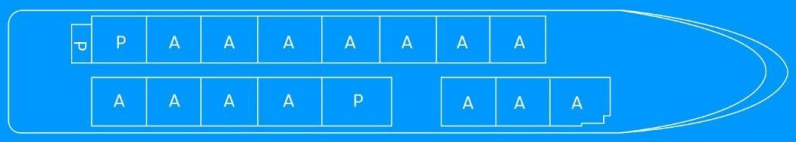

OCEANS
LOWER DECK

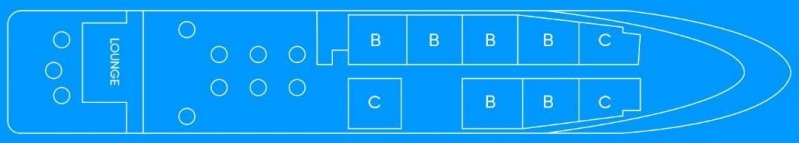

El M/Y HARMONY V es un yate moderno y elegante con un aspecto elegante de alta tecnología muy similar a los yates privados que se encuentran en los puntos más famosos del mundo.

SU BUQUE

M/Y HARMONY V
Mega Yate

DETALLES DE LOS CAMAROTES

Los 25 camarotes del M/Y HARMONY V se distribuyen a lo largo de la Cubierta Principal (9 camarotes) y la Cubierta Superior (16 camarotes). Todos los camarotes tienen un estilo contemporáno y están decorados con muebles de colores suaves. Las 16 cabinas en la cubierta superior ofrecen una configuración de camas flexible, que se puede configurar para ofrecer dos camas individuales o una cama doble. Todas las cabinas ofrecen grandes ventanales y baños en suite con ducha y elegantes acabados corian en paredes y suelos. Cada cabina está equipada con TV de pantalla plana, reproductor de DVD, mini nevera, secador de pelo, aire acondicionado con control individual y caja de seguridad.

VIDA A BORDO

Durante el día, la vida a bordo se centra alrededor del Salón y Comedor en la Cubierta Principal y las comidas también se sirven “al fresco” dependiendo del clima y la ubicación del barco. El mega yate acomoda a todos los invitados en un solo servicio y brindan un alto estándar de cocina, siempre incorporando algún sabor local. El elegante comedor está rodeado de ventanales que ofrecen hermosas vistas de los puntos de escala. El Solarium es el lugar ideal para tomar el sol, leer un buen libro o simplemente contemplar los paisajes.

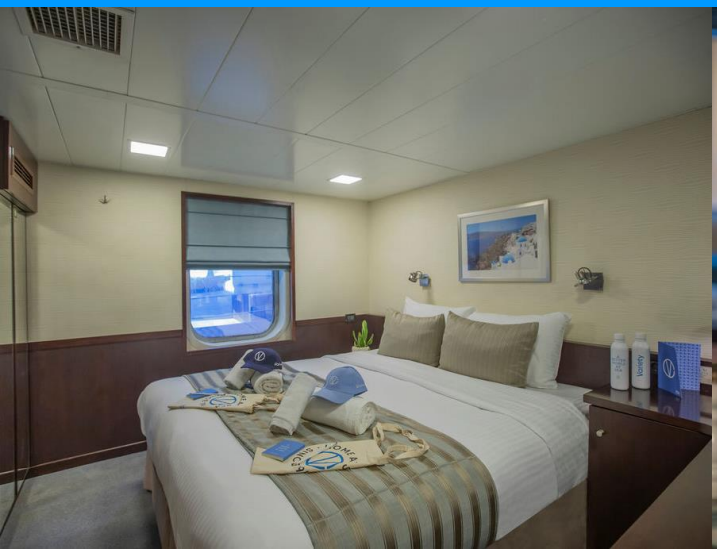

SU BUQUE

M/Y HARMONY V
Mega Yate

Salón de la cubierta principal y comedor
El elegante comedor está rodeado de ventanales que ofrecen hermosas vistas de los puntos de escala. El espacioso comedor tiene capacidad para todos los pasajeros en un solo servicio y la comida se sirve en la mesa o se muestra en el estado del buffet frío y caliente, que también incluye una sección de "cocina al momento".

Solarium Exterior / Comedor y Lounge Interior
Ubicado en la cubierta superior, el comedor al aire libre, también convertible en un área interior, ofrece hermosas vistas de los puntos de escala visitados y las comidas se sirven en el exterior siempre que el clima lo permita. El Solarium está disponible para tomar el sol, leer un buen libro o simplemente contemplar el paisaje.

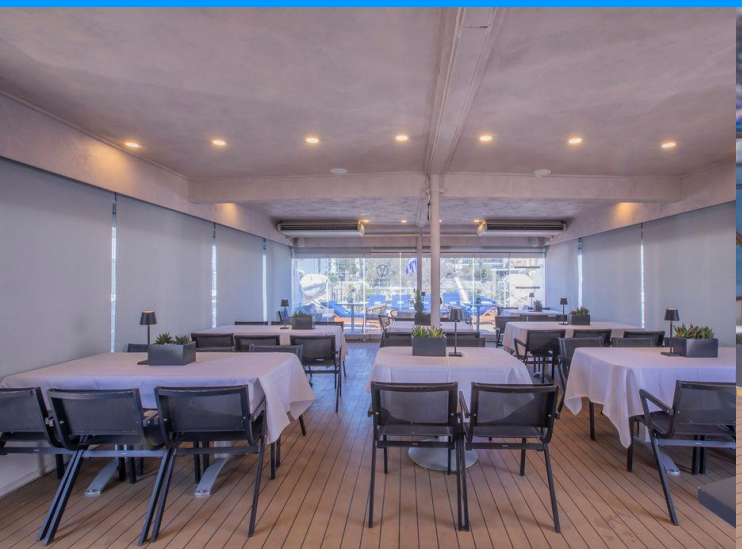

SU BUQUE

M/Y HARMONY G
Mega Yate

INFORMACIÓN GENERAL
Eslora: 54 m
Botado: 2001 | Renovado: 2013
Camarotes: 21
Capacidad: 44 pasajeros
Tripulación: 16-18

El M/Y HARMONY G es un yate elegante de 54 metros de eslora y 21 camarotes que fue botado en 2001 y renovado en 2012-2013. Este elegante yate de alta tecnología cumple con las normas de seguridad SOLAS más estrictas. El servicio a bordo es proporcionado por su capitán, el coordinador del crucero y sus experimentados miembros de la tripulación. El servicio será atento o discreto de acuerdo con las preferencias del cliente y se presta atención a la seguridad y comodidad de los pasajeros. Las excursiones organizadas están disponibles para la mayoría de los puntos de escala y se pueden reservar con 24 horas de anticipación.

SU BUQUE

M/Y HARMONY G
Mega Yate

360°
SUN DECK

INFINITY
UPPER DECK

RIVIERA
MAIN DECK

OCEANS
LOWER DECK

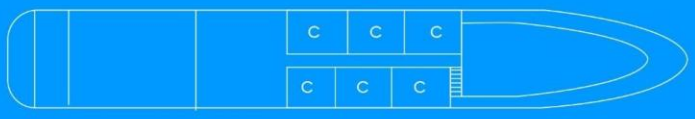

El M/Y HARMONY G es un yate moderno y elegante con un aspecto elegante de alta tecnología muy similar a los yates privados que se encuentran en los famosos puntos del mundo.

SU BUQUE

M/Y HARMONY G
Mega Yate

DETALLES DE LOS CAMAROTES

Los 25 camarotes del M/Y HARMONY G están ubicados en la Cubierta Superior (4 camarotes), la Cubierta Principal (11 camarotes) y la Cubierta Inferior (6 camarotes). Son exclusivos, íntimos y están decorados con un acabado de color suave. Los camarotes están equipados con camas gemelas o queen size, dos de los camarotes son triples y tienen ventanas grandes (ojo de buey en la cubierta inferior). Todos los camarotes ofrecen baños en suite con ducha, televisores de pantalla plana, reproductores de CD/DVD, canales de música, mini refrigeradores, secadores de pelo, aire acondicionado con control individual y cajas de seguridad.

VIDA A BORDO

Durante el día, la vida a bordo se centra alrededor del Salón y Comedor de Cubierta Principal y las comidas también se sirven “al fresco” dependiendo del clima y la ubicación del barco. El mega yate acomoda a todos los invitados en un solo servicio y brinda un alto estándar de cocina, siempre incorporando algún sabor local. El elegante comedor está rodeado de ventanales que ofrecen hermosas vistas de los puntos de escala. El Solarium es el lugar ideal para tomar el sol, leer un buen libro o simplemente contemplar el paisaje.

SU BUQUE

M/Y HARMONY G
Mega Yate

Lounge de la cubierta superior y zona de comedor

El salón interior cuenta con sofás relajantes y cómodos camastros donde puede tomar una copa y contemplar a través de los grandes ventanales las impresionantes paisajes por los que navega, leer un libro, ver la televisión en la televisión por satélite o uno de nuestros documentales sobre el próximo lugar que se visitará. También ubicado en la cubierta superior, el comedor al aire libre ofrece hermosas vistas de los puertos de escala.

Solarium

La embarcación cuenta con un Solarium con un área para sentarse para relajarse y disfrutar de vistas despejadas y con un amplio espacio para tomar el sol, leer un buen libro o simplemente contemplar el paisaje.